ASSEMBLEE GENERALE ORDINAIRE ANNUELLE

de L'Association des Archers Pieusais

Vendredi 9 octobre 2020 à 20h

Salle des activités

Mairie

50340 LES PIEUX

Début de l'assemblée à : 20h10

Présentation des personnalités présentes

Personnes invités présentes :

- *MME BIHEL Catherine : Maire de la commune des Pieux*
- *MME LE BALLAIS Annick : 2ème Adjoint au maire de la commune des Pieux,*
- *M. LEMONNIER Thierry : Maire de la commune de Pierreville*
- *M. Gérard LEVAVASSEUR : Président du CD 50 Tir à l'arc,*

Ordre du Jour

1.Rappel des conditions de vote

2.Approbation du PV de la dernière AG (11/01/2019)

3.Rapport moral du président

4.Bilan financier saison 2020

5.Projets saison 2021

6.Budget prévisionnel 2021

7.Informations divers (organigramme du club, labellisation, terrain extérieur, cotisation, tenue vestimentaire, réductions Wuilbaut)

8.Élections du bureau (Vice-Président(e) & Trésorier(e))

9.Questions diverses

1. Rappel sur les conditions de vote

Article 9 du statut de l'association : «seules les personnes licenciées âgées de 16 ans révolus au jour de l'assemblée et à jour de leurs cotisations sont autorisées à participer aux votes».

Nombre de licenciés admis au vote : 33

Décomptes des votants présents et mandatés : 16

Licenciés présents : 14

Quorum pour la validité des délibérations : 25% des membres votants licenciés au sein de l'association *(Quorum est atteint si >8,25) soit 9 membres,*

Rappel : les statuts et règlement interne sont consultables en permanence dans notre local salle polyvalente et sur le site des Archers Pieusais.

Les questions et suggestions pourront être exprimées en fin d'assemblée

2. Approbation du PV de la dernière AG (10/10/2019)

Aucune remarque, le PV est approuvé à l'unanimité des présents.

3. Rapport moral du président

3.1 Remerciements :

- Aux personnalités présentes;
- Aux membres du club bénévoles, parents des jeunes archers ainsi qu'aux bénévoles extérieurs au club qui participent à la vie du club toute l'année ;
- A la municipalité des Pieux pour la mise à disposition de ses installations sportives pour nos entraînements et pour l'organisation des compétitions, ainsi qu'à son équipe technique ;

- A la municipalité de Pierreville pour sa mise à disposition de son terrain de sport pour nos entraînements, la fête du club et lors de compétitions ainsi qu'au personnel de l'atelier municipal ;
- A la municipalité de Flamanville pour sa mise à disposition du parc du château lors des tirs parcours annuels ainsi qu'au personnel de l'atelier municipal ;
- Au pôle de proximité des Pieux ;
- A M. Pascal BOISSET pour la mise à disposition de ses terrains sur la commune de Tréauville et pour leurs aménagements réalisés pour nos entraînements en parcours ;
- A la presse écrite et parlée régionale (La Presse de la Manche – La Manche Libre - Ouest France) pour la couverture des événements que nous organisons ;
- Aux partenaires privés que sont le garage PEUGEOT (Mme et M. LEROUTIER), le SUPER U Les Pieux, le Crédit Agricole des PIEUX et la Boulangerie Océane Les Pieux ;
- Aux Comités Départemental et Régional pour leur soutient lors des championnats et sur des manifestations spécifiques,
- Bienvenue aux petits nouveaux qui nous rejoignent cette saison.

3.2 Bilan de l'année sportive 2019 / 2020

74 Licenciés : 41 adultes, 33 Jeunes (9 poussins), dont 23 dames (31%)

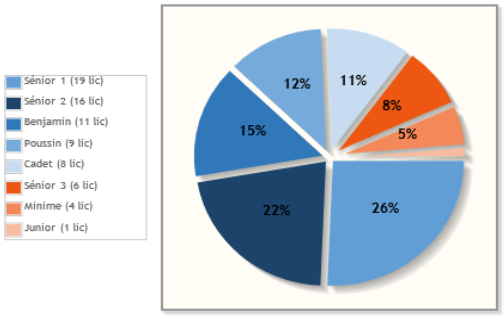

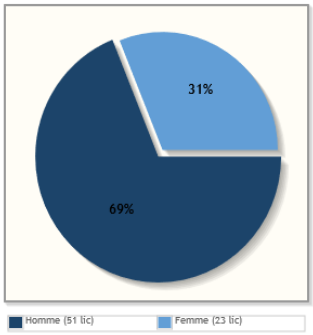

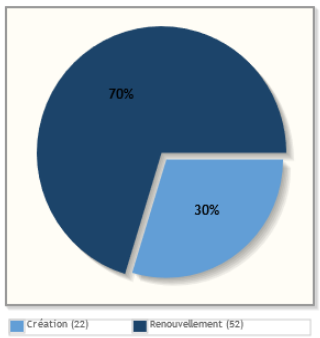

Saison 2020 :

- 7 septembre 2019 : Participation au forum des associations de l'OSLC ;
- 11 octobre 2019 : Assemblée générale ordinaire 2019 et brioches;

- 16 novembre 2019 : Organisation concours loisirs spécial jeunes : 37 participants;
- 11 janvier 2020 : Organisation tir sélectif en sport adapté ; tir en salle à 18 m - 14 participants
- 11 & 12 janvier 2020 : Organisation tir sélectif en salle - 139 archers participants (163 départs) ;
- 7 mars 2020 : Après-midi rencontre public handicapé en partenariat avec le comité départemental de tir à l'arc - 45 participants
- 13 mars 2020 : suppression de tous les créneaux d'entraînements jusqu'au 15 avril puis jusqu'au 11 mai dans le cadre des mesures sanitaires liées au coronavirus SRAS 2,
- 14 avril 2020 : Courriel à la mairie de Flamanville et aux premiers archers inscrits pour leur signifier l'annulation du tir 3D à FLAMANVILLE, support du championnat départemental de tir 3D ;
- 9 mai 2020 : décision du bureau du club de ne pas reprendre les cours collectifs (même à l'extérieur), d'annuler la fête du club et de mettre en place le protocole sanitaire pour la réouverture des terrains extérieurs ;
- 11 mai 2020 : Réouverture des entraînements à l'extérieur sur le stade de Pierreville avec le protocole sanitaire du ministère des sport et de la fédération ;
- 2 juin 2020 : réouverture du parcours d'entraînement à Tréauville
- 2020 : prolongation par la FFTA du label « Club Citoyen » aux Archers Pieusais. Le label annuel « Club Citoyen » est remis par la FFTA aux clubs qui développent des actions envers des publics spécifiques.
- Le club a aussi le « Label de Bronze » de la FFTA. Label décerné pour 2 ans en fonction des équipements et activités tir à l'arc proposés, et des résultats obtenus dans les différentes disciplines du tir à l'arc, renouvellement acquis pour 2019-2020.
- Nous sommes aussi label valides handicapés pour un sport ensemble décerné par le CDOS et le Conseil Général. Nous sommes inscrits sur le « Handiguide »,
- Adhésion aux dispositifs « @tout Normandie » et « Spot50 » du conseil général et régional

3.3 Encadrement pour la saison passée

- 3 entraîneurs niveau 1 (Philippe BIHEL, Brigitte BIHEL, Josiane GIBERT),
- 3 assistants entraîneurs (Alain MALLET, Hélène SANTAMANS, Éloïse LEPLONGEON)
- 2 arbitres fédéraux option cibles anglaises (Christian GIBERT, Josiane GIBERT)
- 1 arbitre fédéral option cibles anglaises et Beursault (Jean-Michel HOURSEAU),
- 2 membres élus au CD50 (Josiane GIBERT vice-présidente, Eugénie LAUNEY membre de la commission femmes et secrétaire adjointe) ;
- 1 membre coopté au CD 50 (Christian GIBERT membre de la commission communication et webmaster du CD50)
- 2 élus au Comité directeur du comité régional (Josiane GIBERT et Eloïse LEPLONGEON) et 1 coopté à la 2ème commission discipline et commission communication du comité régional (Christian GIBERT) ;
- 1 délégué adjoint du CD50 auprès de la FFTA (Josiane GIBERT) ;

3.4 Résultats sportifs

Le palmarès des Archers Pieusais pour la saison 2020 est le suivant :

Veuillez trouver ci-dessous les résultats de la saison 2020 pour les Archers Pieusais :

Environ 76 médailles de remportées par les archers du club lors de cette saison 2020 dans les différentes disciplines du tir à l'arc lors de 16 compétitions ; 33 or, 29 argent et 14 bronze

- 4 équipes d'archers ont participé au Championnat Départemental tir en salle par équipe et 3 sont montés sur le podium avec 3 médailles de bronze, en classique jeune (Alicia, Titouan, Johann), en classique dames (Anaïs, Cécile, Laurence, Prunylle), en arc à poulies (Olivier, Philippe, Christian, Nicolas),
- 6 archers jeunes & 6 archers adultes ont été sélectionnés pour le Championnat Départemental individuel tir en salle, 5 médailles chez les jeunes (or pour

Nicolas, argent pour Maëlle et Anaïs et bronze pour Alicia et Johann) et 3 médailles chez les adultes (or pour Christian, Argent pour Philippe et bronze pour Olivier),

- 1 archer jeunes et 5 archers adultes sélectionnés pour participer aux Championnats Régionaux tir en salle, 2 médailles d'argent pour Anaïs en JFCL et Clément en S1HCL,
- 1 archer a participé au championnat départemental de sport adapté, 1 médaille d'or (Kévin) .
- 1 archer sélectionné pour le championnat de France de Sport Adapté à La Londe des Maures (Kévin), championnat annulé suite au coronavirus,

Bravo à tous,

3.5 Investissements réalisés

- Achat de 3 cibles 3D (1 ragondin assis, 1 chevrette gitée et 1 blaireau)
- Achats de coupes et médailles
- Achat de polos
- Achat de vestes
- Achat de pantalons
- Achat de 20 carquois, bracelets et palettes
- Achat de 5 arcs ambidextres pour animations
- Achat de 2 arcs à poulies complets pour location
- Achat de flèches, blasons etc...

Vote : Bilan moral 2019/2020 : validé à l'unanimité des présents

4. Bilan financier 2019/2020

Présentation du bilan financier 2019/2020 ci-joint en annexe 1.

Présentation du calcul de valorisation du bénévolat en annexe 2

Vote : Bilan financier 2019/2020 : validé à l'unanimité des présents.

5. Projets 2020 / 2021

- Participation aux concours inscrits au calendrier 2020/2021 ainsi qu'aux concours « Loisir spécial jeunes » et trophée des mixtes;
- 1 septembre 2020 : renouvellement des affiliations à la FFTA et FFSA,
- 5 Septembre 2020 : Participation au forum des associations salle polyvalente des Pieux ;
- 9 octobre 2020 : Assemblée générale ordinaire 2020 ;
- 21 novembre 2020 : Organisation concours spécial jeunes
- 9 janvier 2021 : organisation compétition sélective de tir à l'arc en sport adapté
- 9 & 10 janvier 2021 : organisation compétition sélective de tir en salle 2x18m
- 20 mars 2021 : Après-midi rencontre public handicapé en partenariat avec le Comité Départemental de la MANCHE de tir à l'arc ;
- 2 ou 9 mai 2021 : Organisation du championnat départemental de tir 3D à FLAMANVILLE,
- ·xx juin 2021 : Organisation d'un Tir à l'Arc Extérieur sélectif sur le stade des Pieux
- ·xx juin 2021 : Fête du club,
- Renouvellement Adhésion aux dispositifs «@tout Normandie» et «spot50» du Conseil général ;

<u>Parmi les investissements matériels :</u>

- Achat de bois et quincaillerie pour fabrication des gardes du jardin d'arc
- Achat bois, stramit, bac acier et quincaillerie pour la fabrication des cibles du terrain

- Achat de bandes de mousse pour refaire des cibles parcours
- Achat de blason 3D en néoprène
- Achat de blasons pour les compétitions
- Achat de coupes et médailles
- Réassort des vêtements du club
- Achat et fabrication de bâches pour protection des cibles

Vote : Projets 2020/2021 : adopté à l'unanimité des présents.

6.Budget prévisionnel 2020/2021

Présentation du budget prévisionnel ci-joint en annexe 3.

Vote : Budget prévisionnel 2020/2021 : adopté à l'unanimité des présents.

7.Informations diverses :

7.1 Organigramme du club

Organigramme 2020 - Archers Pieusais

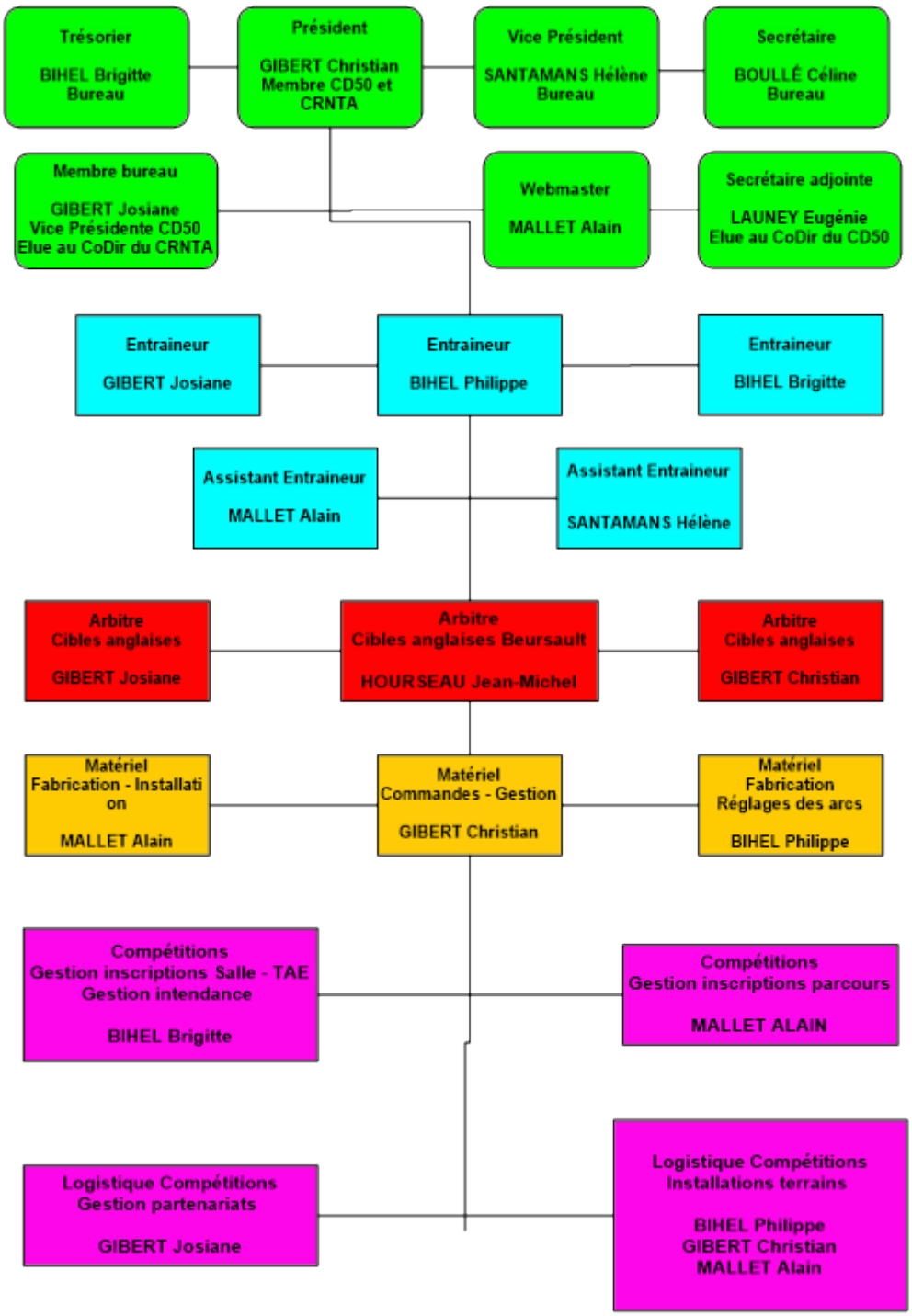

7.2 Labellisation

Nous sommes actuellement Label de Bronze jusqu'en août 2020.

Dans le cadre du label, rappelons les mesures suivantes :

- Envoi d'un compte rendu d'AG au CD et au comité régional chaque année ;
- Désignation d'une personne détachée du pas de tir chargée d'accueillir les personnes lors des entraînements ;
- Mise à jour du panneau d'affichage à la salle polyvalente où figurent les diplômes des entraîneurs ainsi que l'organigramme de l'association avec les différents rôles de chacun ;
- Désignation d'un membre responsable renouvelable chaque année pour chacun des points suivants : Suivi des archers, relations et partenaires, Gestion des compétitions, Gestion du matériel, Gestion du site web, Accueil et communication interne. Cf organigramme ci-avant.

En 2016, nous avons obtenu le label « Club Citoyen » pour nos actions envers les scolaires et les personnes en situation de handicap.

En 2017 et 2018, nous avons renouvelé ce label sur les mêmes items plus l'accès à la compétition pour les jeunes en clubs.

Pour 2019, nous avons fait une demande de prolongation de cette labellisation sur les 3 items (jeunes en milieu scolaire, public en situation de handicap et jeunes en club). La FFTA nous a prolongé le label acquis en 2019 sur 2020. Ce label est à renouveler tous les ans et peut comporter 5 items.

7.3 Terrain extérieur

Depuis notre déménagement des Brûlins, trois cibles sont en accès libre à 50 m et 70m sur le stade de Pierreville (convention avec la commune de Pierreville).

Prochainement, nous devrions intégrer le terrain qui nous a été réservé à coté du parking du stade de foot des Costils. Cette surface de 90m par 19m est actuellement en cours d'aménagement et il est prévu l'installation d'un jardin d'arc sur cet espace qui nous permettra l'organisation de compétitions Beursault.

L'aménagement du terrain après validation des plans par un architecte se trouvait divisé en 6 lots. La délibération du conseil municipal du 12 février 2020 a retenu l'attribution des lots 1 (VRD), 2 (Clôtures et espaces verts) et 6 (électricité). Les lots 3, 4 et 5 étant déclarés infructueux. Après réunion avec le club, celui-ci a décidé de prendre en charge la fabrication de la ciblerie et des gardes du jardin d'arc.

Une convention avec un archer (Pascal BOISSET) nous permet d'avoir un parcours d'entraînement avec 10 cibles dans les bois sur la commune de Tréauville. Ce parcours d'entraînement est mis en place et utilisable de mars à fin septembre (hors saison de chasse).

7.4 Rappel tenue vestimentaire

- Aux entraînements : survêtement et baskets pour les tireurs (le tir à l'arc est un sport).
- Aux manifestations avec public : polo ou sweat club et survêtement club (ou tenue de sport si pas de tenue club).
- En compétition : baskets, polo ou sweat club et pantalon survêtement club (pour ceux qui en possèdent un), ou en tenue de sport.
- Tout tireur médaillé à l'issue d'un concours quelque soit sa catégorie doit impérativement se présenter sur le podium en tenue club ou en tenue de sport (les jeans autre que blanc, et pulls sont proscrits). Les arbitres ont des consignes pour faire appliquer cette règle.
- Pour les podiums "équipes" même tenue pour les 3 tireurs.
- Les casquettes sont également proscrites sur les podiums ainsi que les mascottes lors des championnats.
- Si vous ne disposez pas de tenue pour un concours, il est toujours possible de s'en faire prêter une.

7.5 Achat Matériel

Depuis de nombreuses années nous faisons les commandes de matériels individuelles auprès de l'archerie Wuilbaut. Ces commandes ne passent pas par le club pour éviter de les retrouver dans notre comptabilité et pour qu'elles soient individualisées, c'est le Président qui gère ces commandes. Ainsi, chaque fois que

vous faites une commande, vous obtenez des points de fidélité qui ouvrent droit à une réduction. Pour cela il faut ouvrir un compte sur le site de Wuilbaut pour transformer vos points en bon de réduction (voir présentation diapo).

8 Élection du bureau

Vice Président (e) sortant : Hélène SANTAMANS

Se présente : Alain MALLET

Vote : Élu à l'unanimité moins une abstention

Trésorier (ère) sortant : Brigitte BIHEL

Se présente : Brigitte BIHEL

Vote : Élue à l'unanimité

9. Questions et points divers

- Question de Gérard LEVAVASSEUR concernant les subventions du CD50 : renseignement donné

Clôture de l'assemblée à 21h30

Le Président,

Christian GIBERT

La secrétaire,

Céline BOULLÉ

Compte de résultats
AAP

Validée en AG du 09/10/2020

Le Président

La trésorière

Exercice : 2020

60 - ACHATS		**70 - VENTES DE PRODUITS ET PRESTATIONS DE SERVICES**	
Achats d'études et de prestations de services	0	Vente de produits finis	772,4
Achats de matières et fournitures	695,17	Prestations de services	492
Achats de marchandises	0	Ventes de marchandises	515
Fournitures d'entretien et de petits équipements	2482,28	Commissions sur ventes	0
Eau, gaz, électricité	0		
Fournitures administratives	143,75		
Autres fournitures	174,6		
61 - SERVICES EXTERIEURS		**74 - SUBVENTION D'EXPLOITATION**	
Locations mobilières et immobilières	45		
Entretien et réparations	0	CNDS	0
Assurances	239,77		
Documentation	0	Région	0
Divers	695		
62 - AUTRES SERVICES EXTERIEURS		Département	0
Rémunérations intermédiaires et honoraires	0		
Publicités, publications	0	EPCI	0
Déplacements	141,12		
Missions, réceptions	1068,65	Commune	2500
Frais postaux	53,04		
Frais de télécommunication	24	Autres	0
Services bancaires	99,06		
63 - IMPÔTS ET TAXES		**75 - AUTRES PRODUITS DE GESTION COURANTES**	
Impôts et taxes sur rémunérations	0	Cotisations, adhésions	1814,99
Autres impôts et taxes	0	Licences fédérales	4266
64 - CHARGES DE PERSONNELS		Autres	2922,7
Rémunérations du personnel	0		
Charges sociales	0		
Autres charges de personnel	75		
65 - AUTRES CHARGES DE GESTION COURANTE		**76 - PRODUITS FINANCIERS**	834,7
Licences fédérales	4339,8		
Cotisations diverses	1230	**77 - PRODUITS EXCEPTIONNELS**	500
66 - CHARGES FINANCIERES	0	**78 - REPRISE SUR AMMORTISSEMENTS ET PROVISIONS**	
67 - CHARGES EXCEPTIONNELLES	629,04	**79 - TRANSFERT DE CHARGES**	
68 - DOTATION AUX AMORTISSEMENTS	0		
Sous total des dépenses	12135,28	**Sous total des recettes**	14617,79
Bénéfice	2482,51	**Perte**	0
TOTAL DES DEPENSES	14617,79	**TOTAL DES RECETTES**	14617,79
86 - EMPLOI DES CONTRIBUTIONS VOLONTAIRES		**87 - EMPLOI DES CONTRIBUTIONS VOLONTAIRES**	
Frais bénévolat donnant lieu à renoncement	157,52	Dons (renonciation de frais bénévolat)	157,52
mise à disposition gratuites de biens ou de prestations	1500	Prestations en nature	1500
Personnels bénévoles	18 108,87 €	Bénévolat	18 108,87 €
Total général des dépenses	34384,18	**Total général des recettes**	34384,18

ACTIVITE PRINCIPALE	Activité élémentaire	Durée (h)	Nb pers	Occurrence/an	Total heures	Total euro (13€/h)
Entraînement (lundi,samedi)	Réalisation	3,5	6	27	567	7 371,00 €
Entraînement (mardi, jeudi, samedi)	Réalisation	3	1	27	81	1 053,00 €
Forum des associations	Installation	2	3	1	6	624,00 €
	Tenue stand	7	6	1	42	
Animations Canton Jeunes Flamanville	Réalisation	3	3	3	27	351,00 €
Compétition championnat équipe salle	Installation	3	8	0	0	0,00 €
	Dé-installation	2	8	0	0	
	Buvette	8	3	0	0	
	Terrain	8	3	0	0	
	Arbitre	8	6	0	0	
Animations OSLC	Réalisation	3	2	0	0	0,00 €
Entraînement RAID Collège	Installation	0,5	4	0	0	0,00 €
	Dé-installation	0,5	4	0	0	
	Réalisation	8,5	3	0	0	
Compétition salle	Installation	3	8	1	24	3 094,00 €
	Dé-installation	2	8	1	16	
	Buvette	8	3	3	72	
	Terrain	8	3	3	72	
	Arbitre	6	3	3	54	
Compétition TAE	Installation	4	8	0	0	0,00 €
	Dé-installation	3	8	0	0	
				0	0	
	Transport matériel CD5	2	2	0	0	
	Buvette	8	3	0	0	
	Grillade	4	4	0	0	
	Terrain	6	6	0	0	
	Arbitre	6	5	0	0	
Compétition Beursault	Installation	4	8	0	0	0,00 €
	Dé-installation	2	8	0	0	
	Buvette	5	3	0	0	
	Terrain	3	3	0	0	
	Arbitre	4	3	0	0	
Compétition 3D	Elaborat° parcours	3	2	0	0	0,00 €
	Validat° arbitre	5	1	0	0	
	Installation	10	8	0	0	
	Dé-installation	4	8	0	0	
	Buvette intendance	10	6	0	0	
	Terrain	6	2	0	0	
	Arbitre	8	4	0	0	
Après-midi handi	Installation	1	8	1	8	910,00 €
	Dé-installation	1	8	1	8	
	Buvette	4	3	1	12	
	Terrain	3	14	1	42	
Loisirs jeunes	Installation	2	8	1	16	624,00 €
	Dé-installation	1	8	1	8	
	Buvette	3	3	1	9	
	Terrain	3	3	1	9	
	Arbitre	3	2	1	6	
Challenge arbitres	Installation	1	3	1	3	442,00 €
	Dé-installation	1	3	1	3	
	Préparation	4	3	1	12	
	Logistique repas accue	4	4	1	16	
Tenue du journal comptable et opérations	Réalisation	1	1	38	38	494,00 €
Préparation de l'AG par Président	Réalisation	4	1	1	4	52,00 €

Valorisation bénévolat

ACTIVITE PRINCIPALE	Activité élémentaire	Durée (h)	Nb pers	Occurrence/an	Total heures	Total euro (13€/h)
Préparation réunion bureau par Président	Réalisation	1	1	4	4	52,00 €
Réunion du bureau et cadres	Réalisation	2,5	10	3	75	975,00 €
Réunion CODIR comité régional	Participation	3	2	2	12	156,00 €
	Trajet	3	1	2	6	78,00 €
Réunion AG comité régional	Participation	3	2	1	6	78,00 €
	Trajet	3	2	1	6	78,00 €
Réunion AG comité départemental	Participation	2	3	1	6	78,00 €
	Trajet	1	3	1	3	39,00 €
Réunion présidents comité départemental	Participation	1	1	2	2	26,00 €
	Trajet	2	1	2	4	52,00 €
Réunion membres bureau du comité 50	Participation	2	3	3	18	234,00 €
	Trajet	2	3	3	18	234,00 €
Formation des arbitres (recyclage)	Participation	6	3	1	18	234,00 €
	Trajet	4	3	1	12	156,00 €
Formation entraîneurs (recyclage)	Participation	8	3	0,333	7,992	103,90 €
	Trajet	2	3	0,333	1,998	25,97 €
Tenue du site web	mise à jour	1	1	38	38	494,00 €

Totaux :	**1392,99**	**18 108,87 €**

Budget prévisionnel

Validée en AG du 09/10/2020

Exercice : 2021 Le Président La trésorière

60 - ACHATS		**70 - VENTES DE PRODUITS ET PRESTATIONS DE SERVICES**	
Achats d'études et de prestations de services	0	Vente de produits finis	1800
Achats de matières et fournitures	1700	Prestations de services	300
Achats de marchandises	3500	Ventes de marchandises	700
Fournitures d'entretien et de petits équipements	2100	Commissions sur ventes	0
Eau, gaz, électricité	0		
Fournitures administratives	150		
Autres fournitures	400		
61 - SERVICES EXTERIEURS		**74 - SUBVENTION D'EXPLOITATION**	
Locations mobilières et immobilières	100		
Entretien et réparations	0	CNDS	2000
Assurances	250		
Documentation	0	Région	0
Divers	900		
62 - AUTRES SERVICES EXTERIEURS		Département	0
Rémunérations intermédiaires et honoraires	0		
Publicités, publications	0	EPCI	0
Déplacements	1500		
Missions, réceptions	1800	Commune	2500
Frais postaux	64		
Frais de télécommunication	24	Autres	0
Services bancaires	42		
63 - IMPÔTS ET TAXES		**75 - AUTRES PRODUITS DE GESTION COURANTES**	
Impôts et taxes sur rémunérations	0	Cotisations, adhésions	1700
Autres impôts et taxes	0	Licences fédérales	3600
64 - CHARGES DE PERSONNELS		Autres	5400
Rémunérations du personnel	0		
Charges sociales	0		
Autres charges de personnel	300		
65 - AUTRES CHARGES DE GESTION COURANTE		**76 - PRODUITS FINANCIERS**	330
Licences fédérales	3600		
Cotisations diverses	2000	**77 - PRODUITS EXCEPTIONNELS**	400
66 - CHARGES FINANCIERES	0	**78 - REPRISE SUR AMMORTISSEMENTS ET**	
67 - CHARGES EXCEPTIONNELLES	300	**79 - TRANSFERT DE CHARGES**	
68 - DOTATION AUX AMORTISSEMENTS	0		
TOTAL DES DEPENSES	18730	**TOTAL DES RECETTES**	18730
86 - EMPLOI DES CONTRIBUTIONS VOLONTAIRES		**87 - EMPLOI DES CONTRIBUTIONS VOLONTAIRES**	
Frais bénévolat donnant lieu à renoncement	300	Dons (renonciation de frais bénévolat)	300
mise à disposition gratuites de biens ou de prestations	1500	Prestations en nature	1500
Personnels bénévoles	27500	Bénévolat	27500
Total général des dépenses	48030	**Total général des recettes**	48030

Code Adh.	Nom Prénom	Présent	Procuration	Signature
943865R	BARRIER PASCALE			
006599Y	BESNARD SÉVERINE			
433851C	BIHEL BRIGITTE	X		Bihel B.
433854F	BIHEL OLIVIER	X		
417250H	BIHEL PHILIPPE	X		
005710G	BLOT LYSE			
005705B	BLOT SÉBASTIEN			
762968N	BOISSET PASCAL			
909556Y	BOULLE CELINE	X		
005664G	BROSSIER JÉROME			
005669M	DESPERQUES-PONTDEMÉ FANNY			
006598X	DUBERT LAURENT			
433882L	GIBERT CHRISTIAN	X		
433884N	GIBERT JOSIANE	X		

Code Adh.	Nom Prénom	Présent	Procuration	Signature
949397D	GUIFFARD THEO			
667163C	HAQUIN HERBERT	V		
714583W	HENRIO BRUNO			
702308D	HENRIO CLEMENT	✓		
741946N	HOURSEAU JEAN MICHEL	V		
849498T	HUMBERT CECILE	✓		
005690K	LANARET STÉPHANIE			
743155C	LAUNEY EUGENIE	X		
353654G	LEGER VALENTIN			
787945M	LEMONNIER KEVIN		V	
966117C	LEPORCQ CECILE			
966119E	LEPORCQ NICOLAS			
672025M	MALLET ALAIN	X		
997741B	MOREL LAURENCE			

Code Adh.	Nom Prénom	Présent	Procuration	Signature
955902Z	MOREL AURELIEN	X		
853602D	POISSON LUC			
814972P	RAMUZ GILLES	X		
906428Y	ROULLAND JORDAN			
665663X	SANTAMANS HELENE		✓	Herbert