RÈGLEMENT DU RAID PEDESTRE DU LIONS CLUB

Ce Raid est organisé par l 'association Intercommunale Culturelle et Sportive de MOINDOU-FARINO-SARRAMEA.

Raid pédestre individuel de 3 parcours au choix **5 km, 10 km, et 18 km**

entièrement balisés (le fait de quitter le parcours balisé entraînera une mise hors course)

Matériel de sécurité obligatoire sous peine de disqualification:

Une réserve d 'eau de 1 litre minimum, une paire de chaussures fermées.

Classement scratch sur le 5 km et le 10 km, par catégories d 'âges sur le 18 km

JEUNES / SENIORS / VÉTÉRANS 1 / VÉTÉRANS 2 / VÉTÉRANS 3

Lieu de l 'épreuve: Parc des Grandes Fougères à FARINO

STANDS DE RESTAURATION SUR PLACE

Dossards: Le retrait s 'effectuera sur le site de 06h30 à 7h45

inscription sur place majorées de 500 F

Départs: 18km à 08h00 - 10km à 08h15 - 5 km à 08h30

Par le fait de son inscription, chaque concurrent accepte le règlement de la course.

Récompenses sur le site à 13h00, **présence obligatoire** (BILLETS D 'AVION ET PANIERS GARNIS)

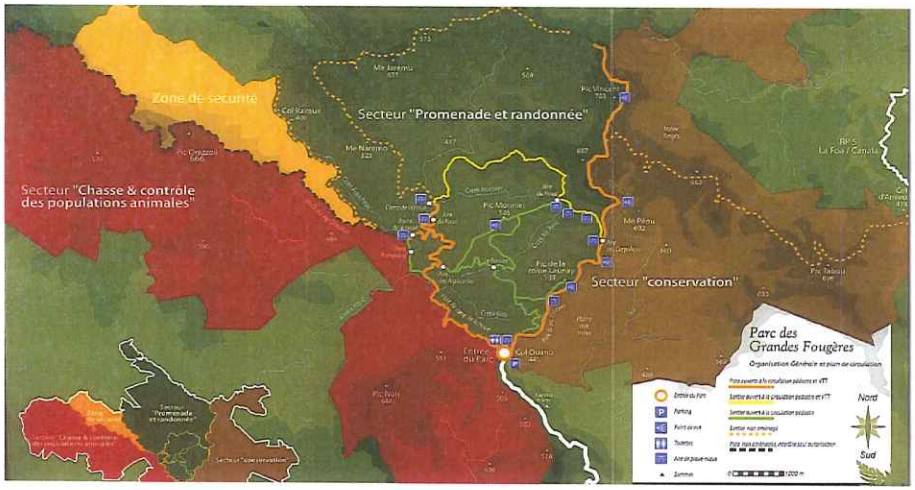

Renseignement: **Christian ROCHE** :Tél : 78.30.01 / E.mail : christian.roche@ville-paita.nc

DECHARGE RESPONSABILITÉ CIVILE

Les organisateurs sont couverts par une police d'assurance RC.

Les licenciés bénéficient des garanties accordées par l'assurance liée à leur licence.

Les autres concurrents sont couverts par leurs couvertures sociales.

DECHARGE

Je soussigné (e) .....déclare participer à mes seuls risques et périls à la compétition susmentionnée et organisée par l'association Intercommunale Culturelle et Sportive MOINDOU-FARINO-SARRAMEA, avoir été parfaitement informé(e) des conditions de son déroulement et renonce à tout recours devant toute juridiction pour tout incident ou accident direct ou indirect pouvant en découler pendant et après l'activité proposée.

J'accepte l'utilisation des images de cette manifestation à des fins promotionnelles

QUESTIONNAIRE MEDICAL:

Je souffre actuellement ou j'ai souffert des affections suivantes (cocher les cases qui appellent une réponse affirmative)

- ☐ Hypertension artérielle
- ☐ Tachycardie
- ☐ Trouble du rythme cardiaque
- ☐ Perte de connaissance inexpliquée
- ☐ Douleurs thoraciques
- ☐ Angine de poitrine ou infarctus
- ☐ Diabète
- ☐ Lombo sciatique
- ☐ Douleurs ostéo articulaires ou ligamentaires aiguës
- ☐ Asthme d'effort

Une seule case cochée impose la présentation d'un certificat médical pour participer à cette épreuve.

Si aucune case n'est cochée : je déclare que les indications ci-dessus sont exactes et que je ne suis atteint(e), à ma connaissance d'aucune des pathologies figurant sur ce questionnaire médical.

POUR SERVIR ET FAIRE VALOIR CE QUE DE DROIT

Date :..... Signature:

En cas de force majeure au sens de l'article 1148 du code civil rendant impossible ou dangereux le déroulement de l'épreuve, aucun remboursement ne sera effectué.

L'application du cas de force majeure relève de la décision de l'organisation qui ferait alors son possible pour reporter l'épreuve.

Pour de amples renseignements Christian Roche Tél : 78.30.01

BULLETIN A DÉPOSER A LA LICORNE OU OUTSPORT AVANT LE 20/09/2012 à 17h30

BULLETIN D'INSCRIPTION (écrire en majuscule)

Nom ☐☐☐☐☐☐☐☐☐☐☐☐☐☐☐☐☐☐☐☐

Prénom ☐☐☐☐☐☐☐☐☐☐☐☐☐☐☐☐☐☐☐☐

Date de Naissance ☐☐☐☐☐☐☐☐ Sexe ☐

E.mail .....

Téléphone .....

Je m'inscris sur le raid de:

5 km : 1500 F ☐ 10 km : 2500 F ☐ 18 km: 3000 F ☐

Mode de paiement

Chèque ☐

Espèce ☐

(Chèque à mettre à l'ordre de: Association M.F.S.)

Date .....

Signature

Autorisation Parentale pour les mineurs

Je soussigné(e) ..... ,

responsable légal de .....

né(e) le .....

autorise celui-ci à participer à l'épreuve du Raid du Lions Club 2012

Signature: